

## INFORME DE RIESGOS ESTATALES

Fecha: 15/09/2024

Semana N°38

Coordinación de Vigilancia Epidemiológica

### Monitoreo de Medios

#### Reporte de eventos:

Amenaza	Tema	Medio	Resumen	Liga	Prioridad	Verificación
Hidrometeorológico	Lluvias provoca desbordamiento	Línea Caliente Noticias	Debido a las intensas lluvias provocó el desbordamiento de la barranca que pasa de Agua Hedionda en el municipio de Cuautla	<a href="https://x.com/linea_caliente/status/1834960128639963609?s=46&amp;t=22XtWl21Y4q6avBp2Y7PhA">https://x.com/linea_caliente/status/1834960128639963609?s=46&amp;t=22XtWl21Y4q6avBp2Y7PhA</a>	Bajo	Ratificado

Fuente: Vigilancia Epidemiológica Basada en Eventos (VEBE) mediante el monitoreo de cualquier medio de comunicación locales y nacionales.

### Pronóstico Meteorológicos y Temperaturas

Cielo medio nublado con temperaturas máximas oscilando de templadas a cálidas, temperaturas mínimas frescas a muy frescas, potencial de chubascos (5.1 a 25 mm) acompañadas de tormenta eléctrica, viento con dirección del norte oscilando de 10 a 15 km/h

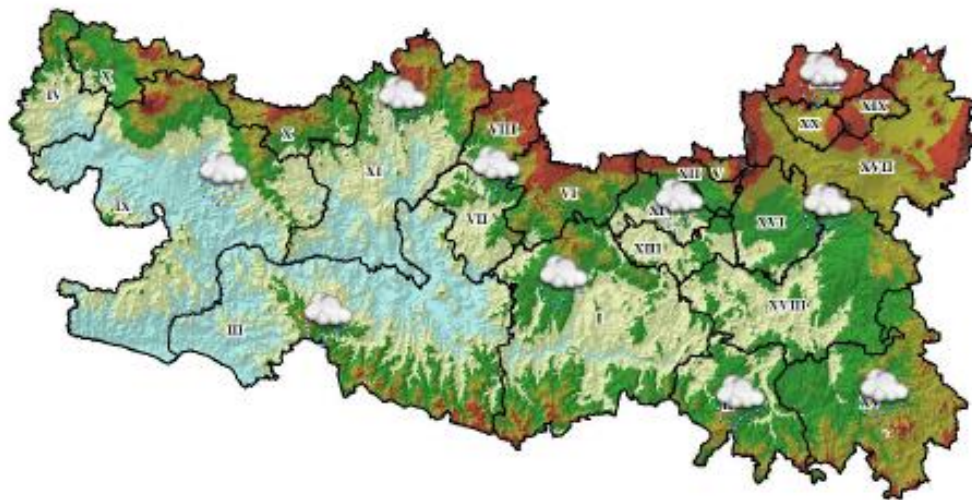

Fuente: Servicio Meteorológico Nacional de México, CONAGUA. <https://x.com/ConaguaOCB> y <https://proteccioncivil.morelos.gob.mx/>



SERVICIOS  
DE SALUD



<http://ssm.gob.mx>



Servicios de Salud Morelos



@MorelosSalud

## INFORME DE RIESGOS ESTATALES

Fecha: 15/09/2024

Semana N°38

Coordinación de Vigilancia Epidemiológica

### Actividad Geológica

### Pronóstico de caída de ceniza

#### Semáforo de Alerta Volcánica

#### AMARILLO

Fase 2

Actividad:

- Emisión de vapor de agua y gases

Últimas 24 horas

50 Exhalaciones

397 Minutos de tremor

1 Sismo volcanotectónico

#### Actividad del volcán POPOCATÉPETL

14 de septiembre de 2024, 10:00 horas



Imagen destacada de las últimas 24 horas

CON LA PARTICIPACIÓN DEL INSTITUTO DE GEOFÍSICA DE LA UNAM



**SEGURIDAD**  
SECRETARÍA DE SEGURIDAD



**CNPC**  
CENTRO NACIONAL DE PREVENCIÓN DE DESASTRES



**CENAPRED**  
CENTRO NACIONAL DE PREVENCIÓN DE DESASTRES

Facebook Twitter YouTube

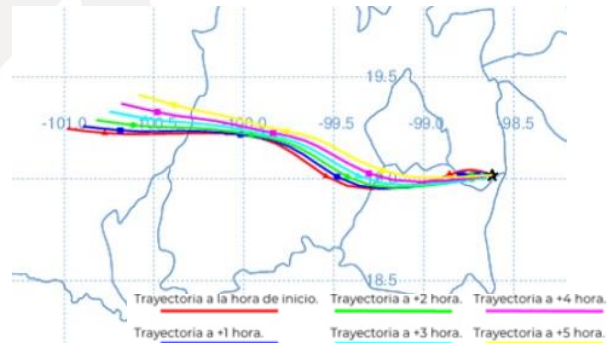

**Sin reporte de caída de ceniza**

Fuente: Servicio Sismológico Nacional, UNAM. / Centro nacional de Prevención de Desastres (CENAPRED)-SEGOB, SENEAM-SCT y NOAA.

### Sismos

En las últimas 24 horas **No se registró sismo superior a 5.0 grados de magnitud** y que por su cercanía pudiese afectar al Estado de Morelos.

Fuente: Servicio Sismológico Nacional: <https://x.com/SismologicoMX>,

### Calidad del aire

### Acercar de los niveles de calidad del aire

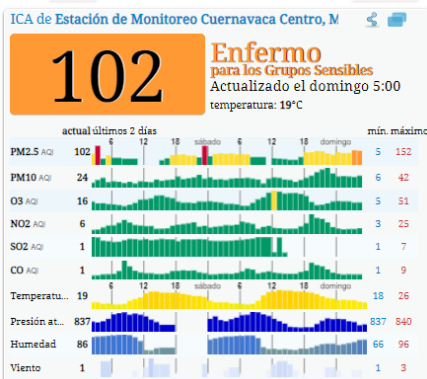

No se anticipan impactos a la salud cuando la calidad del aire se encuentra en este intervalo.

Las personas extraordinariamente sensitivas deben considerar limitación de los esfuerzos físicos excesivos y prolongados al aire libre

Los niños y adultos activos, y personas con enfermedades respiratorias tales como el asma, deben evitar los esfuerzos físicos excesivos y prolongados al aire libre.

Fuente: Sistema Nacional de Información de la Calidad del Aire <https://sinaica.inecc.gob.mx/index.php> y Contaminación del aire del mundo: Índice de calidad del aire en tiempo real <https://waqi.info/es/>



**SERVICIOS  
DE SALUD**



<http://ssm.gob.mx>



Servicios de Salud Morelos



@MorelosSalud



## INFORME DE RIESGOS ESTATALES

Fecha: 15/09/2024

Semana N° 38

Coordinación de Vigilancia Epidemiológica

### Monitoreo Epidemiológico

#### Jurisdicción Sanitaria I:

- Red Negativa:** Hasta la elaboración de este reporte, no se cuenta con ninguna notificación inmediata de cualquier enfermedad sujeta a vigilancia epidemiológica

#### Jurisdicción Sanitaria II:

- Red Negativa:** Hasta la elaboración de este reporte, no se cuenta con ninguna notificación inmediata de cualquier enfermedad sujeta a vigilancia epidemiológica

#### Jurisdicción Sanitaria III:

- Red Negativa:** Hasta la elaboración de este reporte, no se cuenta con ninguna notificación inmediata de cualquier enfermedad sujeta a vigilancia epidemiológica

**Fuente:** Vigilancia Epidemiológica Basada en Indicadores (VEBI) de información en salud, responsables estatales de programas y Jurisdicciones Sanitarias.

### Reporte de Afectaciones

#### Actualización de afectaciones 14.09.2024:

Incidente: Inundación Fluvial

Municipio: Cuautla en Col. Benito Juárez y Av. Morelos de la Col. Hospital

Personal Participante: 1 Jefa jurisdiccional, 3 Coordinadores, 1 Jefe de Programa y 2 verificadores sanitarios. Se realiza traslado en el vehículo con No. Eco.1023.

**Total: 7 Personas y 1 Vehículo**

Casas afectadas: 9

Personas afectadas: 59 (mujeres: 30 hombres: 29)

- Se repartieron 19 VSO

- Se dieron 5 pláticas de salud

- 14 bolsas Ecológicas Agua para uso y consumo humano.

- 14 Lava y Desinfecta tu Tinaco ó Cisterna cada 6 meses.

- 14 Guía para la desinfección de depósitos de almacenamiento de agua.

- 14 Trípticos de Manejo Higiénico de los alimentos en caso de Emergencia.

- 14 Imán Desinfecta tu Garrafón.

- 14 hojas ¿Cómo usar la plata coloidal durante un evento que ponga en riesgo tu salud y la de la comunidad?

- 14 Tríptico Emergencia Sanitaria

- 17 Frascos de Plata coloidal de 30 ml.

- 14 pláticas sobre buenas prácticas de higiene en la elaboración de alimentos y saneamiento básico, con la asistencia de 56 personas.

- 17 frascos de plata coloidal para la desinfección de frutas y verduras.

- Se cloraron 11 depósitos de almacenamiento de agua con la desinfección de 23,000 litros colorados.

- Se realizaron 15 determinaciones de agua en depósitos de agua y red municipal.



SERVICIOS  
DE SALUD



<http://ssm.gob.mx>



Servicios de Salud Morelos



@MorelosSalud





**MORELOS**  
2018 - 2024



## INFORME DE RIESGOS ESTATALES

Fecha: 15/09/2024

Semana N° 38

Coordinación de Vigilancia Epidemiológica

- Así mismo se tomó 1 muestra de prueba rápida de colilert en tuberías de agua que se observa dañada. Con resultado pendiente.

Derivado a la rectificación de la información y a la Evaluación de Daños y Necesidades en Salud (EDAN) en situación de desastre de la Jurisdicción Sanitaria No. III en las afectaciones antes mencionadas, se informa que: No se requiere apertura de operativo en SIESA, sin embargo, se han realizado actividades de prevención en Vigilancia Epidemiológica y Sanitaria

Hasta la elaboración de este informe, no se cuenta con otra notificación que requiera la participación de Salud, se continua pendiente del monitoreo.

**Fuente:** Notificación de Emergencias en Municipios, UEyD, Jurisdicciones Sanitarias y COPRISEM.



SERVICIOS  
DE SALUD



<http://ssm.gob.mx>



Servicios de Salud Morelos



@MorelosSalud